



NOWの歩み



## 地域とともに 歩んだ時間をここに



INDEX

- NOWの歩み** 地域とともに 歩んだ時間をここに
- 商品のご案内** Web完結型ローン
- お知らせ** 起業家紹介/決算書等のご提供はインターネットで/  
大阪労働局からのお知らせ/大阪ミュージアム
- お客様の声** だいしん産学連携 **無料相談** この街のホームドクター

2026							2026																												
1	2	3	4	5	6	7	8	9	10	11	12	13	14	15	16	17	18	19	20	21	22	23	24	25	26	27	28	29	30	31					
日	月	火	水	木	金	土	日	月	火	水	木	金	土	日	月	火	水	木	金	土	日	月	火	水	木	金	土	日	月	火	水	木	金	土	
					1	2	3	4	5	6	7	8	9	10	11	12	13	14	15	16	17	18	19	20	21	22	23	24	25	26	27	28	29	30	31

# お客さまと、ともに紡いだ日々感謝を。

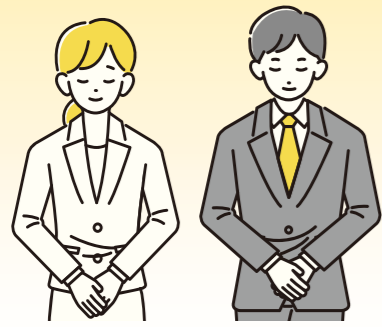

だいしんNOWは、  
今号をもちまして終了いたします。  
長年のご愛読、  
誠にありがとうございました。



来店不要

# WEB完結型ローン

365日  
24時間受付可能

## ▶フリーローン

ご利用いただける方

- ・安定継続した収入のある方はお申込みいただけます
- ・パート、アルバイト、年金受給者の方もお申込みが可能です



— 資金使途自由で結婚・旅行・趣味など、さまざまな目的にご利用いただけます —

### だいしんおまかせローン

金額 1,000万円以内

年齢

満20歳以上、  
満76歳未満  
完済時満86歳未満

期間 15年以内



お申込みはこちら

## ▶カードローン

ご利用いただける方



- ・安定継続した収入のある方はお申込みいただけます
- ・パート、アルバイトの方もお申込みが可能です

### DOカードローン

もしもの時に助かる1枚



お申込みはこちら

金額 300万円以内

年齢

満20歳以上、  
完済時満65歳未満

期間 1年ごとの自動更新

## ▶マイカーローン

ご利用いただける方



- ・安定継続した収入のある方はお申込みいただけます
- ・パート、アルバイトの方もお申込みが可能です

### DOマイカーローン

新車、中古車、オートバイの購入に

金額 1,000万円以内

年齢

満20歳以上、  
完済時満81歳未満

期間 15年以内



お申込みはこちら

## ▶リフォームローン

ご利用いただける方



- ・安定継続した収入のある方はお申込みいただけます
- ・パート、アルバイトの方もお申込みが可能です

### DOリフォームローン

住宅の増改築・耐震工事、リフォーム、太陽光発電装置の設置などに



お申込みはこちら

金額 1,000万円以内

年齢

満20歳以上、  
完済時満81歳未満

期間 15年以内

## ▶教育ローン

ご利用いただける方



- ・安定継続した収入のある方はお申込みいただけます
- ・パート、アルバイトの方もお申込みが可能です

### DO教育ローン

入学金や授業料、下宿費用などの教育資金に

金額 1,000万円以内

年齢

満20歳以上、  
完済時満81歳未満

期間 10年以内+据置期間  
(最大6年間)



お申込みはこちら

大阪信用金庫への

決算書等のご提供はインターネットで!



### 《デジタル化のメリット》

メリット1

サービスの

ご利用手数料はかかりません

(※別途通信料等はお客様負担となります。)



メリット2

ペーパーレスで

環境にもやさしい



当金庫は以下のサービスでご提出が可能です。

#### ◇TKCモニタリング情報サービス

(株TKC提供)

※TKCマークが付いている決算書が対象となります。  
詳しくは顧問の税理士にお尋ねください。



#### ◇Zaimon

(財務情報流通ゲートウェイサービス

(株NTTデータ提供)

サービス詳細はこちら▶



くわしくは、大阪信用金庫の本支店の相談窓口にお問い合わせください。

# 当金庫が応援する起業家紹介

島という題材を起爆剤に。企業と全国の離島をつなぐ『はなれじま広報部』

## アトリア合同会社

### ■会社案内

アトリア合同会社は、日本全国の離島をフィールドに、地域の魅力や課題を発信する「島の広報・企画チーム」です。島を起点に人・企業・自治体・大学をつなぎ、新たな化学反応を生み出しています。

### ■マッチングニーズ

島を舞台にした企画立案・セッティング・実行を通して、貴社と島との新たな接点を創出します。「サービスや商品に新たな切り口を見出したい」「実証実験の場を探している」——そんな企業様は、ぜひお気軽にご相談ください。



はなれじま広報部  
HANAREJIMA KU WAKU BU



アトリア合同会社 「はなれじま広報部」編集長 濱崎 哲士  
〒532-0004 大阪府大阪市淀川区西宮原1-5-33 新大阪飯田ビル1F  
だいしんシェアオフィスYUMEARATA  
TEL 080-6949-4827  
HP <https://team-atria.com/>  
Media <https://hanarejima.com/>



新大阪支店のお客さま

### ■商品・サービス内容

ウェブメディア『はなれじま広報部』を中心に、特産品や事業者のPR支援、観光・教育・産官学連携プロジェクトの企画を行っています。ECサイトの構築・運営や広報支援を通して、一丸となってプロジェクトを推進できるのも特長です。

同社のHPは  
こちらから



## 大阪をさつまいもの産地に変える!?若手農家の挑戦

## 株式会社 オオサカポテト

### ■会社案内

大阪の休耕地を活用し、ブランドさつまいも『夢シルク』の生産・販売をする会社です。体験活動を通して地域を巻き込み、生活者全員で育てる新しい農業のモデルを模索しています。

### ■マッチングニーズ

地元食材、ストーリー性のある食材、地域連携、共創イノベーションをキーワードに、農業やその関連ビジネスに係る企業様とのお仕事を一緒にできればと思っております。



オオサカポテト

株式会社 オオサカポテト 代表取締役 渡邊 博文  
〒581-0010 大阪府八尾市都塚北2-12  
TEL 080-5138-2518  
HP <https://yumesilk.studio.site/>

八尾支店のお客さま

### ■商品・サービス内容

上品な甘みと、滑らかな舌触りが大阪産さつまいも『夢シルク』の特徴です。また、芋ペースト、けんぴ、焼酎など、食品メーカーや飲食店などでもお取り扱いしやすいような、さまざまな商品展開をしています。

同社のHPは  
こちらから



## だいしん 産学連携「お客様の声」

## ともに歩む仲間と、誠実なものづくりを。

大正支店のお客さま

弊社は、大阪市大正区を拠点に、各種プラントの設計・製作・据付工事、そして環境保全を中心とした事業を展開しております。平成元年の設立以来、お客様、協力会社様、そして何より一人ひとりの従業員に支えられ、着実に実績を積み重ねてまいりました。私たちは、従業員の「楽しみ」や「やりがい」を大切にすることこそが、企業としての力を育てる原動力だと考えています。

そのようななか弊社では、若手従業員の育成が喫緊の課題となっていました。このことについて大阪信用金庫に相談、産学連携のコーディネータを通じて大阪工業大学の先生を紹介していただきました。その先生とは、弊社従業員の教育を目的として産学連携の契約を締結し、溶接力学の基礎から応用について指導していただきました。

今回の経験を活かし、今まで以上に仲間が誇りを持って働ける環境を整備し、これからも誠実な仕事で期待に応える企業であり続けます。



### 株式会社 貝沼機工サービス

代表取締役 貝沼 洋一

〒551-0023 大阪府大阪市大正区鶴町4-1-19

TEL : 06-6551-0165

FAX : 06-6552-6467

HP : <https://www.kainumakiko.com/>





知っていますか？ 自分の最低賃金

最低賃金の件名	時間額	発効日
大阪府最低賃金	1,177円	令和7年10月16日
塗料製造業	1,191円	令和7年12月 4日
鉄鋼業	1,185円	
非鉄金属製造関連産業	1,180円	令和7年12月 1日
機械・金属製品製造関連産業	1,197円	
電気機械器具製造関連産業	1,197円	令和7年12月 4日
自動車・同附属品製造業	1,194円	令和7年12月 1日
自動車小売業 ※	1,177円	令和7年10月16日

※印の特定最低賃金について、令和7年度の改正はありません。大阪府最低賃金額が適用されます。

賞金引上げに向けた支援策等を掲載しています。詳しくはこちら

賞金引き上げ特設ページ 検索

最低賃金のお問い合わせ

大阪労働局 賃金課  
TEL 06-6949-6502

労働保険料は口座振替が便利です！

令和8年度第1期分から引き落としを希望される方は、  
令和8年 2月25日までに手続きをお済ませください！

口座振替のメリット

- ①労働保険料は取引銀行から引き落としされます。
- ②納付の“忘れ”や“遅れ”の心配がありません。
- ③手数料はかかりません。
- ④口座振替を利用しない場合と比べて第1期分納付期日に約2カ月ゆとりがあります。

お申し込みまでの流れ

- ◆口座振替を希望される方は、所定の申込用紙を、口座を開いている金融機関の窓口にご提出ください。
- ◆申込用紙は、厚生労働省ホームページ及び大阪労働局、各労働基準監督署に用意しています。

厚生労働省 労働保険料 口座振替 検索

大阪労働局 労働保険徴収課 TEL 06-4790-6330

詳しくはこちら

▼大阪のわくわく発見 大阪ミュージアム

大阪は、まち全体がミュージアム！  
府内各地の魅力的な地域資源を発掘・再発見し、広くお知らせしています。  
※イベントの開催状況についてはHPにてご確認ください。



Vol.99 早春のイベント特集

大阪ミュージアム

検索

お問い合わせ先:大阪府魅力づくり推進課  
TEL. 06-6210-9302

第10回記念 三好長慶公武者行列in大東 開催！

大東市ゆかりの戦国武将三好長慶公の栄光を今に伝える武者行列を中心に、ステージイベント、歴史体験ブース、お茶会など多彩な地域密着型イベントです。10周年特別企画として人文字を作成し、ドローン撮影を行います。武者行列への飛び入り参加も可能ですので、是非お越し下さい。



※写真はイメージです

- 日時 : 令和8年3月7日(土) 10時～16時頃
- 場所 : 北条公園
- アクセス: JR学研都市線 野崎駅から北へ徒歩約10分  
■武者行列コース  
北条公園→東高野街道→野崎まいり公園→野崎参道商店街→JR学研都市線沿い→北条公園(1.6km)
- お問い合わせ先:三好長慶公武者行列 in 大東実行委員会事務局(大東市観光振興課)  
TEL:072-870-0442 メール:kanko@city.daito.lg.jp
- ▶HP <https://www.city.daito.lg.jp/site/miryoku/49322.html>

詳しくはこちら



プラネタリウム「星の一生」

夜空に輝く星々も、私たちと同じように生まれ、成長し、そしていつか終わりを迎えます。星はガスが集まって誕生し、明るく輝きながら成長していきますが、その最期は星によってさまざま。静かに終わるものもあれば、大爆発を起こして新たな星の材料を生み出すもの、さらにはブラックホールになるものもあります。私たちの命にもつながる、ドラマチックな星の一生にせまります。



©ESO/M. Kornmesser

詳しくはこちら



- 投影期間:令和7年12月5日(金)～令和8年3月1日(日)
- お問い合わせ先:大阪市立科学館  
TEL:06-6444-5656
- ▶HP <https://www.sci-museum.jp/planetarium/program/general/>

▼無料相談 この街のホームドクター 無料相談のご案内(事前予約制) あなたのお悩み解決します。

だいしん法律相談

担当	米田総合法律事務所 13:00～16:00
日時	2026年1月15日(木)
場所	都島 支店
日時	2026年2月19日(木)
場所	泉佐野 支店
日時	2026年3月19日(木)
場所	守口東 支店
日時	2026年4月16日(木)
場所	春木 支店

だいしん経営相談

担当	税理士法人 日野上総合事務所 13:00～16:00
日時	2026年1月14日(水)
場所	花園 支店
日時	2026年2月10日(火)
場所	永和 支店
日時	2026年3月25日(水)
場所	堺東 支店
日時	2026年4月8日(水)
場所	九条 支店

だいしん税務相談

担当	税理士 岡本 一郎 氏 13:00～16:00		
日時	2026年 1月19日(月)	場所	しもまつ支店
日時	2026年 2月 9日(月)	場所	花博公園支店
日時	2026年 3月23日(月)	場所	田辺支店
日時	2026年 4月13日(月)	場所	本店営業部
担当	税理士 岸部 輝一 氏 13:00～16:00		
日時	2026年 1月21日(水)	場所	東大阪支店
日時	2026年 2月18日(水)	場所	信太支店
日時	2026年 3月11日(水)	場所	尼崎支店
日時	2026年 4月15日(水)	場所	貝塚支店

ライフプラン相談会

担当	大阪信用金庫 FAマネジement担当
日時	2026年1月8日(木)・2月5日(木) 3月5日(木)
場所	9:00～15:00 お近くの大阪信用金庫の店舗からリモート形式でのご相談

だいしん年金相談

※お近くの営業店へお越しいただくか、ご自宅などからリモート形式での社会保険労務士による個別相談になります。

相談日時 毎週 火曜・木曜の平日 9:00～15:00  
(他の曜日についても気軽にご相談ください)

※ご来店の際に  
ねんきん定期便・年金請求書・年金手帳・印鑑をご持参ください。

◆お問い合わせはフリーダイヤルまたはお近くの窓口まで

☎ 0120-880-568  
9:00～17:00(土日祝を除く)

webからのご予約はこちら。  
[年金相談]→[予約する]ボタンをクリックし、ご相談日などをご入力ください。

遺言・相続・遺産分割等の問題に関する法律相談

相談内容	①遺言 ②相続 ③遺産分割 ※事業承継に関する法律問題	担当	米田総合法律事務所 13:00～16:00
日時	2026年1月 7日(水)	場所	宿院 支店
日時	2026年2月 4日(水)	場所	日本橋 支店
日時	2026年3月 4日(水)	場所	天美 支店
日時	2026年4月22日(水)	場所	八尾 支店

お問い合わせは だいしん総合研究所 まで

だいしん総合研究所 TEL 06-6775-6590

・FAX 06-6772-1630  
・Eメール souken@osaka-shinkin.co.jp

●経営相談 ●法律相談 ●税務相談 ●金融相談 ●その他何でもご相談ください